T.C.
İSTANBUL AYDIN ÜNİVERSİTESİ REKTÖRLÜĞÜ
İletişim Fakültesi Dekanlığı

Sayı : E-35664279-051-137355
Konu : 3.Uluslararası İletişim, Dijitalleşme ve Toplum Sempozyumu

TÜM ÜNİVERSİTE REKTÖRLÜKLERİNE

Üniversitemiz İletişim Fakültesi'nin ev sahipliğinde Zagreb School of Business ve Mykolas Romeris Universty ile birlikte düzenlenen **Uluslararası İletişim, Dijitalleşme ve Toplum Sempozyumu**'nun üçüncüsü ***'Post Dijital Çağ: Toplum, Kültür ve Medya"*** temasıyla gerçekleştiriliyor. Akademisyenleri, sivil toplum ve sektör temsilcilerini, doktora ve yüksek lisans öğrencilerini buluşturan bir platform olmayı hedefleyen sempozyum, **28-29-30 Nisan 2025** tarihleri arasında hibrit olarak düzenlenecektir.

Sempozyumun çağrı metninin üniversitenizin birimlerinde duyurulması hususunda gereğini saygıyla arz ederim.

Prof. Dr. Mustafa ÇIKRIKÇI

Rektör V.

Ek:
1- Çağrı Metni (3 Sayfa)
2- Afiş (1 Sayfa)
3- keynote_speakers_ (1 Sayfa)

Dağıtım:
ABDULLAH GÜL ÜNİVERSİTESİ REKTÖRLÜĞÜNE
ACIBADEM MEHMET ALİ AYDINLAR ÜNİVERSİTESİ REKTÖRLÜĞÜNE
ADANA ALPARSLAN TÜRKEŞ BİLİM VE TEKNOLOJİ ÜNİVERSİTESİ REKTÖRLÜĞÜNE
ADIYAMAN ÜNİVERSİTESİ REKTÖRLÜĞÜNE
AFYON KOCATEPE ÜNİVERSİTESİ

Bu belge, güvenli elektronik imza ile imzalanmıştır.

Belge Doğrulama Kodu : BSPB4NRYL4 Pin Kodu : 28842 Belge Takip Adresi : https://www.turkiye.gov.tr/istanbul-aydin-universitesi-ebys?

Adres : Beşyol Mah. İnönü Cad. No:38 Sefaköy , 34295 Küçükçekmece / İSTANBUL
Telefon : 444 1 428
Web : http://www.aydin.edu.tr/
Kep Adresi : iau.yaziisleri@iau.hs03.kep.tr

Bilgi için : Elif Tuba TEZCAN
Unvanı : Fakülte Sekreteri
Tel No : 25010

REKTÖRLÜĞÜNE
AFYONKARAHİSAR SAĞLIK BİLİMLERİ
ÜNİVERSİTESİ REKTÖRLÜĞÜNE
AĞRI İBRAHİM ÇEÇEN ÜNİVERSİTESİ
REKTÖRLÜĞÜNE
AKDENİZ ÜNİVERSİTESİ
REKTÖRLÜĞÜNE
AKSARAY ÜNİVERSİTESİ
REKTÖRLÜĞÜNE
ALANYA ALAADDİN KEYKUBAT
ÜNİVERSİTESİ REKTÖRLÜĞÜNE
ALANYA ÜNİVERSİTESİ
REKTÖRLÜĞÜNE
ALTINBAŞ ÜNİVERSİTESİ
REKTÖRLÜĞÜNE
AMASYA ÜNİVERSİTESİ
REKTÖRLÜĞÜNE
ANADOLU ÜNİVERSİTESİ
REKTÖRLÜĞÜNE
ANKA TEKNOLOJİ ÜNİVERSİTESİ
REKTÖRLÜĞÜNE
ANKARA BİLGE ÜNİVERSİTESİ
REKTÖRLÜĞÜNE
ANKARA HACI BAYRAM VELİ
ÜNİVERSİTESİ REKTÖRLÜĞÜNE
ANKARA MEDİPOL ÜNİVERSİTESİ
REKTÖRLÜĞÜNE
ANKARA MÜZİK VE GÜZEL SANATLAR
ÜNİVERSİTESİ REKTÖRLÜĞÜNE
ANKARA SOSYAL BİLİMLER
ÜNİVERSİTESİ REKTÖRLÜĞÜNE
ANKARA ÜNİVERSİTESİ
REKTÖRLÜĞÜNE
ANKARA YILDIRIM BEYAZIT
ÜNİVERSİTESİ REKTÖRLÜĞÜNE
ANTALYA BELEK ÜNİVERSİTESİ
REKTÖRLÜĞÜNE
ANTALYA BİLİM ÜNİVERSİTESİ
REKTÖRLÜĞÜNE
ARDAHAN ÜNİVERSİTESİ
REKTÖRLÜĞÜNE
ARTVİN ÇORUH ÜNİVERSİTESİ
REKTÖRLÜĞÜNE
ATAŞEHİR ADIGÜZEL MESLEK
YÜKSEKOKULU MÜDÜRLÜĞÜNE
ATATÜRK ÜNİVERSİTESİ
REKTÖRLÜĞÜNE
ATILIM ÜNİVERSİTESİ
REKTÖRLÜĞÜNE
AVRASYA ÜNİVERSİTESİ

Bu belge, güvenli elektronik imza ile imzalanmıştır.

Belge Doğrulama Kodu : BSPB4NRYL4 Pin Kodu : 28842 Belge Takip Adresi : https://www.turkiye.gov.tr/istanbul-aydin-universitesi-ebys?

Adres : Beşyol Mah. İnönü Cad. No:38 Sefaköy , 34295 Küçükçekmece / İSTANBUL
Telefon : 444 1 428
Web : http://www.aydin.edu.tr/
Kep Adresi : iau.yaziisleri@iau.hs03.kep.tr

Bilgi için : Elif Tuba TEZCAN
Unvanı : Fakülte Sekreteri
Tel No : 25010

REKTÖRLÜĞÜNE
AVRUPA MESLEK YÜKSEKOKULU
MÜDÜRLÜĞÜNE
AYDIN ADNAN MENDERES
ÜNİVERSİTESİ REKTÖRLÜĞÜNE
BAHÇEŞEHİR ÜNİVERSİTESİ
REKTÖRLÜĞÜNE
BALIKESİR ÜNİVERSİTESİ
REKTÖRLÜĞÜNE
BANDIRMA ONYEDİ EYLÜL
ÜNİVERSİTESİ REKTÖRLÜĞÜNE
BARTIN ÜNİVERSİTESİ
REKTÖRLÜĞÜNE
BAŞKENT ÜNİVERSİTESİ
REKTÖRLÜĞÜNE
BATMAN ÜNİVERSİTESİ
REKTÖRLÜĞÜNE
BAYBURT ÜNİVERSİTESİ
REKTÖRLÜĞÜNE
İSTANBUL BEYKENT ÜNİVERSİTESİ
REKTÖRLÜĞÜNE
BEYKOZ ÜNİVERSİTESİ
REKTÖRLÜĞÜNE
BEZM-İ ALEM VAKIF ÜNİVERSİTESİ
REKTÖRLÜĞÜNE
BİLECİK ŞEYH EDEBALİ ÜNİVERSİTESİ
REKTÖRLÜĞÜNE
BİNGÖL ÜNİVERSİTESİ
REKTÖRLÜĞÜNE
BİRUNİ ÜNİVERSİTESİ
REKTÖRLÜĞÜNE
BİTLİS EREN ÜNİVERSİTESİ
REKTÖRLÜĞÜNE
BOĞAZİÇİ ÜNİVERSİTESİ
REKTÖRLÜĞÜNE
BOLU ABANT İZZET BAYSAL
ÜNİVERSİTESİ REKTÖRLÜĞÜNE
BURDUR MEHMET AKİF ERSOY
ÜNİVERSİTESİ REKTÖRLÜĞÜNE
BURSA TEKNİK ÜNİVERSİTESİ
REKTÖRLÜĞÜNE
BURSA ULUDAĞ ÜNİVERSİTESİ
REKTÖRLÜĞÜNE
ÇAĞ ÜNİVERSİTESİ REKTÖRLÜĞÜNE
ÇANAKKALE ONSEKİZ MART
ÜNİVERSİTESİ REKTÖRLÜĞÜNE
ÇANKAYA ÜNİVERSİTESİ
REKTÖRLÜĞÜNE
ÇANKIRI KARATEKİN ÜNİVERSİTESİ
REKTÖRLÜĞÜNE

ÇUKUROVA ÜNİVERSİTESİ
REKTÖRLÜĞÜNE
DİCLE ÜNİVERSİTESİ REKTÖRLÜĞÜNE
DOĞUŞ ÜNİVERSİTESİ
REKTÖRLÜĞÜNE
DOKUZ EYLÜL ÜNİVERSİTESİ
REKTÖRLÜĞÜNE
DÜZCE ÜNİVERSİTESİ REKTÖRLÜĞÜNE
EGE ÜNİVERSİTESİ REKTÖRLÜĞÜNE
ERCİYES ÜNİVERSİTESİ
REKTÖRLÜĞÜNE
ERZİNCAN BİNALİ YILDIRIM
ÜNİVERSİTESİ REKTÖRLÜĞÜNE
ERZURUM TEKNİK ÜNİVERSİTESİ
REKTÖRLÜĞÜNE
ESKİŞEHİR OSMANGAZİ ÜNİVERSİTESİ
REKTÖRLÜĞÜNE
ESKİŞEHİR TEKNİK ÜNİVERSİTESİ
REKTÖRLÜĞÜNE
FATİH SULTAN MEHMET VAKIF
ÜNİVERSİTESİ REKTÖRLÜĞÜNE
FENERBAHÇE ÜNİVERSİTESİ
REKTÖRLÜĞÜNE
FIRAT ÜNİVERSİTESİ REKTÖRLÜĞÜNE
GALATASARAY ÜNİVERSİTESİ
REKTÖRLÜĞÜNE
GAZİ ÜNİVERSİTESİ REKTÖRLÜĞÜNE
GAZİANTEP İSLAM BİLİM VE
TEKNOLOJİ ÜNİVERSİTESİ
REKTÖRLÜĞÜNE
GAZİANTEP ÜNİVERSİTESİ
REKTÖRLÜĞÜNE
GEBZE TEKNİK ÜNİVERSİTESİ
REKTÖRLÜĞÜNE
GİRESUN ÜNİVERSİTESİ
REKTÖRLÜĞÜNE
GÜMÜŞHANE ÜNİVERSİTESİ
REKTÖRLÜĞÜNE
HACETTEPE ÜNİVERSİTESİ
REKTÖRLÜĞÜNE
HAKKARİ ÜNİVERSİTESİ
REKTÖRLÜĞÜNE
HALİÇ ÜNİVERSİTESİ REKTÖRLÜĞÜNE
HARRAN ÜNİVERSİTESİ
REKTÖRLÜĞÜNE
HASAN KALYONCU ÜNİVERSİTESİ
REKTÖRLÜĞÜNE
HATAY MUSTAFA KEMAL
ÜNİVERSİTESİ REKTÖRLÜĞÜNE
HİTİT ÜNİVERSİTESİ REKTÖRLÜĞÜNE

IĞDIR ÜNİVERSİTESİ REKTÖRLÜĞÜNE
ISPARTA UYGULAMALI BİLİMLER ÜNİVERSİTESİ REKTÖRLÜĞÜNE
IŞIK ÜNİVERSİTESİ REKTÖRLÜĞÜNE
İBN HALDUN ÜNİVERSİTESİ REKTÖRLÜĞÜNE
İHSAN DOĞRAMACI BİLKENT ÜNİVERSİTESİ REKTÖRLÜĞÜNE
İNÖNÜ ÜNİVERSİTESİ REKTÖRLÜĞÜNE
İSKENDERUN TEKNİK ÜNİVERSİTESİ REKTÖRLÜĞÜNE
İSTANBUL 29 MAYIS ÜNİVERSİTESİ REKTÖRLÜĞÜNE
İSTANBUL AREL ÜNİVERSİTESİ REKTÖRLÜĞÜNE
İSTANBUL ATLAS ÜNİVERSİTESİ REKTÖRLÜĞÜNE
İSTANBUL TOPKAPI ÜNİVERSİTESİ REKTÖRLÜĞÜNE
İSTANBUL BİLGİ ÜNİVERSİTESİ REKTÖRLÜĞÜNE
DEMİROĞLU BİLİM ÜNİVERSİTESİ REKTÖRLÜĞÜNE
İSTANBUL ESENYURT ÜNİVERSİTESİ REKTÖRLÜĞÜNE
İSTANBUL GEDİK ÜNİVERSİTESİ REKTÖRLÜĞÜNE
İSTANBUL GELİŞİM ÜNİVERSİTESİ REKTÖRLÜĞÜNE
İSTANBUL KENT ÜNİVERSİTESİ REKTÖRLÜĞÜNE
İSTANBUL KÜLTÜR ÜNİVERSİTESİ REKTÖRLÜĞÜNE
İSTANBUL MEDENİYET ÜNİVERSİTESİ REKTÖRLÜĞÜNE
İSTANBUL MEDİPOL ÜNİVERSİTESİ REKTÖRLÜĞÜNE
İSTANBUL OKAN ÜNİVERSİTESİ REKTÖRLÜĞÜNE
İSTANBUL RUMELİ ÜNİVERSİTESİ REKTÖRLÜĞÜNE
İSTANBUL SABAHATTİN ZAİM ÜNİVERSİTESİ REKTÖRLÜĞÜNE
İSTANBUL ŞEHİR ÜNİVERSİTESİ REKTÖRLÜĞÜNE
İSTANBUL ŞİŞLİ MESLEK YÜKSEKOKULU MÜDÜRLÜĞÜNE
İSTANBUL TEKNİK ÜNİVERSİTESİ REKTÖRLÜĞÜNE
İSTANBUL TİCARET ÜNİVERSİTESİ


Adres : Beşyol Mah. İnönü Cad. No:38 Sefaköy , 34295 Küçükçekmece / İSTANBUL
Telefon : 444 1 428
Web : http://www.aydin.edu.tr/
Kep Adresi : iau.yaziisleri@iau.hs03.kep.tr
Bilgi için : Elif Tuba TEZCAN
Unvanı : Fakülte Sekreteri
Tel No : 25010

REKTÖRLÜĞÜNE
İSTANBUL ÜNİVERSİTESİ
REKTÖRLÜĞÜNE
İSTANBUL ÜNİVERSİTESİ-
CERRAHPAŞA REKTÖRLÜĞÜNE
İSTANBUL YENİ YÜZYIL ÜNİVERSİTESİ
REKTÖRLÜĞÜNE
İSTİNYE ÜNİVERSİTESİ
REKTÖRLÜĞÜNE
İZMİR BAKIRÇAY ÜNİVERSİTESİ
REKTÖRLÜĞÜNE
İZMİR DEMOKRASİ ÜNİVERSİTESİ
REKTÖRLÜĞÜNE
İZMİR EKONOMİ ÜNİVERSİTESİ
REKTÖRLÜĞÜNE
İZMİR KATİP ÇELEBİ ÜNİVERSİTESİ
REKTÖRLÜĞÜNE
İZMİR KAVRAM MESLEK
YÜKSEKOKULU MÜDÜRLÜĞÜNE
İZMİR TINAZTEPE ÜNİVERSİTESİ
REKTÖRLÜĞÜNE
İZMİR YÜKSEK TEKNOLOJİ ENSTİTÜSÜ
REKTÖRLÜĞÜNE
KADİR HAS ÜNİVERSİTESİ
REKTÖRLÜĞÜNE
KAFKAS ÜNİVERSİTESİ
REKTÖRLÜĞÜNE
KAHRAMANMARAŞ İSTİKLAL
ÜNİVERSİTESİ REKTÖRLÜĞÜNE
KAHRAMANMARAŞ SÜTÇÜ İMAM
ÜNİVERSİTESİ REKTÖRLÜĞÜNE
KAPADOKYA ÜNİVERSİTESİ
REKTÖRLÜĞÜNE
KARABÜK ÜNİVERSİTESİ
REKTÖRLÜĞÜNE
KARADENİZ TEKNİK ÜNİVERSİTESİ
REKTÖRLÜĞÜNE
KARAMANOĞLU MEHMETBEY
ÜNİVERSİTESİ REKTÖRLÜĞÜNE
KASTAMONU ÜNİVERSİTESİ
REKTÖRLÜĞÜNE
KAYSERİ ÜNİVERSİTESİ
REKTÖRLÜĞÜNE
KIRIKKALE ÜNİVERSİTESİ
REKTÖRLÜĞÜNE
KIRKLARELİ ÜNİVERSİTESİ
REKTÖRLÜĞÜNE
KIRŞEHİR AHİ EVRAN ÜNİVERSİTESİ
REKTÖRLÜĞÜNE
KİLİS 7 ARALIK ÜNİVERSİTESİ

REKTÖRLÜĞÜNE
KOCAELİ ÜNİVERSİTESİ
REKTÖRLÜĞÜNE
KOÇ ÜNİVERSİTESİ REKTÖRLÜĞÜNE
KONYA GIDA VE TARIM ÜNİVERSİTESİ
REKTÖRLÜĞÜNE
KONYA TEKNİK ÜNİVERSİTESİ
REKTÖRLÜĞÜNE
KTO-KARATAY ÜNİVERSİTESİ
REKTÖRLÜĞÜNE
KÜTAHYA DUMLUPINAR
ÜNİVERSİTESİ REKTÖRLÜĞÜNE
KÜTAHYA SAĞLIK BİLİMLERİ
ÜNİVERSİTESİ REKTÖRLÜĞÜNE
LOKMAN HEKİM ÜNİVERSİTESİ
REKTÖRLÜĞÜNE
MALATYA TURGUT ÖZAL
ÜNİVERSİTESİ REKTÖRLÜĞÜNE
MALTEPE ÜNİVERSİTESİ
REKTÖRLÜĞÜNE
MANİSA CELAL BAYAR ÜNİVERSİTESİ
REKTÖRLÜĞÜNE
MARDİN ARTUKLU ÜNİVERSİTESİ
REKTÖRLÜĞÜNE
MARMARA ÜNİVERSİTESİ
REKTÖRLÜĞÜNE
MEF ÜNİVERSİTESİ REKTÖRLÜĞÜNE
MERSİN ÜNİVERSİTESİ
REKTÖRLÜĞÜNE
MİMAR SİNAN GÜZEL SANATLAR
ÜNİVERSİTESİ REKTÖRLÜĞÜNE
MUĞLA SITKI KOÇMAN ÜNİVERSİTESİ
REKTÖRLÜĞÜNE
MUNZUR ÜNİVERSİTESİ
REKTÖRLÜĞÜNE
MUŞ ALPARSLAN ÜNİVERSİTESİ
REKTÖRLÜĞÜNE
NECMETTİN ERBAKAN ÜNİVERSİTESİ
REKTÖRLÜĞÜNE
NEVŞEHİR HACI BEKTAŞ VELİ
ÜNİVERSİTESİ REKTÖRLÜĞÜNE
NİĞDE ÖMER HALİSDEMİR
ÜNİVERSİTESİ REKTÖRLÜĞÜNE
İSTANBUL NİŞANTAŞI ÜNİVERSİTESİ
REKTÖRLÜĞÜNE
NUH NACİ YAZGAN ÜNİVERSİTESİ
REKTÖRLÜĞÜNE
ONDOKUZ MAYIS ÜNİVERSİTESİ
REKTÖRLÜĞÜNE
ORDU ÜNİVERSİTESİ REKTÖRLÜĞÜNE

ORTA DOĞU TEKNİK ÜNİVERSİTESİ
REKTÖRLÜĞÜNE
OSMANİYE KORKUT ATA
ÜNİVERSİTESİ REKTÖRLÜĞÜNE
OSTİM TEKNİK ÜNİVERSİTESİ
REKTÖRLÜĞÜNE
ÖZYEĞİN ÜNİVERSİTESİ
REKTÖRLÜĞÜNE
PAMUKKALE ÜNİVERSİTESİ
REKTÖRLÜĞÜNE
PİRİ REİS ÜNİVERSİTESİ
REKTÖRLÜĞÜNE
RECEP TAYYİP ERDOĞAN
ÜNİVERSİTESİ REKTÖRLÜĞÜNE
SABANCI ÜNİVERSİTESİ
REKTÖRLÜĞÜNE
SAĞLIK BİLİMLERİ ÜNİVERSİTESİNE
SAĞLIK BİLİMLERİ ÜNİVERSİTESİ
REKTÖRLÜĞÜNE
SAKARYA UYGULAMALI BİLİMLER
ÜNİVERSİTESİ REKTÖRLÜĞÜNE
SAKARYA ÜNİVERSİTESİ
REKTÖRLÜĞÜNE
SAMSUN ÜNİVERSİTESİ
REKTÖRLÜĞÜNE
SANKO ÜNİVERSİTESİ
REKTÖRLÜĞÜNE
SELÇUK ÜNİVERSİTESİ
REKTÖRLÜĞÜNE
İSTANBUL SAĞLIK VE TEKNOLOJİ
ÜNİVERSİTESİ REKTÖRLÜĞÜNE
SİİRT ÜNİVERSİTESİ REKTÖRLÜĞÜNE
SİNOP ÜNİVERSİTESİ REKTÖRLÜĞÜNE
SİVAS BİLİM VE TEKNOLOJİ
ÜNİVERSİTESİ REKTÖRLÜĞÜNE
SİVAS CUMHURİYET ÜNİVERSİTESİ
REKTÖRLÜĞÜNE
SÜLEYMAN DEMİREL ÜNİVERSİTESİ
REKTÖRLÜĞÜNE
SÜLEYMAN ŞAH ÜNİVERSİTESİ
REKTÖRLÜĞÜNE
ŞIRNAK ÜNİVERSİTESİ
REKTÖRLÜĞÜNE
TARSUS ÜNİVERSİTESİ
REKTÖRLÜĞÜNE
TED ÜNİVERSİTESİ REKTÖRLÜĞÜNE
TEKİRDAĞ NAMIK KEMAL
ÜNİVERSİTESİ REKTÖRLÜĞÜNE
TOBB EKONOMİ VE TEKNOLOJİ
ÜNİVERSİTESİ REKTÖRLÜĞÜNE

TOKAT GAZİOSMANPAŞA
ÜNİVERSİTESİ REKTÖRLÜĞÜNE
TOROS ÜNİVERSİTESİ REKTÖRLÜĞÜNE
TRABZON ÜNİVERSİTESİ
REKTÖRLÜĞÜNE
TRAKYA ÜNİVERSİTESİ
REKTÖRLÜĞÜNE
TÜRK HAVA KURUMU ÜNİVERSİTESİ
REKTÖRLÜĞÜNE
TÜRK-ALMAN ÜNİVERSİTESİ
REKTÖRLÜĞÜNE
TÜRKİYE ULUSLARARASI İSLAM,
BİLİM VE TEKNOLOJİ ÜNİVERSİTESİ
REKTÖRLÜĞÜNE
TÜRK-JAPON BİLİM VE TEKNOLOJİ
ÜNİVERSİTESİ REKTÖRLÜĞÜNE
UFUK ÜNİVERSİTESİ REKTÖRLÜĞÜNE
UŞAK ÜNİVERSİTESİ REKTÖRLÜĞÜNE
ÜSKÜDAR ÜNİVERSİTESİ
REKTÖRLÜĞÜNE
VAN YÜZÜNCÜ YIL ÜNİVERSİTESİ
REKTÖRLÜĞÜNE
YALOVA ÜNİVERSİTESİ
REKTÖRLÜĞÜNE
YAŞAR ÜNİVERSİTESİ
REKTÖRLÜĞÜNE
YEDİTEPE ÜNİVERSİTESİ
REKTÖRLÜĞÜNE
YILDIZ TEKNİK ÜNİVERSİTESİ
REKTÖRLÜĞÜNE
YOZGAT BOZOK ÜNİVERSİTESİ
REKTÖRLÜĞÜNE
YÜKSEK İHTİSAS ÜNİVERSİTESİ
REKTÖRLÜĞÜNE
ZİRVE ÜNİVERSİTESİ REKTÖRLÜĞÜNE
ZONGULDAK BÜLENT ECEVİT
ÜNİVERSİTESİ REKTÖRLÜĞÜNE

Bu belge, güvenli elektronik imza ile imzalanmıştır.

Belge Doğrulama Kodu : BSPB4NRYL4 Pin Kodu : 28842 Belge Takip Adresi : https://www.turkiye.gov.tr/istanbul-aydin-universitesi-ebys?

Adres : Beşyol Mah. İnönü Cad. No:38 Sefaköy , 34295 Küçükçekmece / İSTANBUL
Telefon : 444 1 428
Web : http://www.aydin.edu.tr/
Kep Adresi : iau.yaziisleri@iau.hs03.kep.tr

Bilgi için : Elif Tuba TEZCAN
Unvanı : Fakülte Sekreteri
Tel No : 25010

# ULUSLARARASI İLETİŞİM, DİJİTALLEŞME VE TOPLUM SEMPOZYUMU
## 28-29-30 Nisan 2025
## İstanbul Aydın Üniversitesi İletişim Fakültesi

İstanbul Aydın Üniversitesi İletişim Fakültesi'nin ev sahipliğinde Zagreb School of Business ve Mykolas Romeris Universty ile birlikte düzenlenen **Uluslararası İletişim, Dijitalleşme ve Toplum Sempozyumu**'nun üçüncüsü 'Post Dijital Çağ: Toplum, Kültür ve Medya" temasıyla gerçekleştiriliyor. Akademisyenleri, sivil toplum ve sektör temsilcilerini, doktora ve yüksek lisans öğrencilerini buluşturan bir platform olmayı hedefleyen sempozyum, **28-29-30 Nisan 2025** tarihleri arasında hibrit olarak düzenlenecektir. Sizleri aşağıda yer alan temalar ve ilişkili konular çerçevesinde Türkçe ve İngilizce bildirilerinizi sunarak, etkinliğe katılmaya davet ediyoruz.

Dijital Ağlarda İtibar Yönetimi
Dijital Ağlarda Postmodern Reklam Kampanyaları
Dijital Aktivizm ve Toplumsal Hareketler
Dijital Bağımlılık ve Psikolojik Etkiler
Dijital Bellek ve Kimlik
Dijital Çağda İletişim Psikolojisi
Dijital Dünyada Dezenformasyon
Dijital Eşitsizlikler
Dijital Feminizm
Dijital Hastalıklar
Dijital İçerik Manipülasyonu ve Şiddet
Dijital İletişim ve Dönüşüm
Dijital İletişim ve Radikalizm
Dijital İletişim ve Toplumsal Dinamikler
Dijital Kimlik ve Mahremiyet
Dijital Kimlikler ve Benlik İnşası
Dijital Kültürel Çalışmalar
Dijital Medya ve Bilim İletişimi
Dijital Medyada İnsan Hakları İhlalleri
Dijital Medyada Nefret Söylemi ve Nefret Suçu
Dijital Medyada Sosyal Temsiller
Dijital Medyada Toplumsal Cinsiyet Çalışmaları
Dijital Medyanın Ekonomi Politiği
Dijital Pazarlama
Dijital Pazarlama ve Davranışsal Tüketim
Dijital Platformlarda Taciz, İstismar ve Şiddet
Dijital Popüler Kültür
Dijital Radikalizm ve Incel Hareketi
Dijital Radikalizm ve Kamu Diplomasisi
Dijital Radikalizm ve Siyasi Hareketler
Dijital Reklamcılık Stratejileri
Dijital Sanat ve Kültür
Dijitalleşme ve Oyun Çalışmaları
Dijitalleşme ve Sağlık İletişimi
Eğitim ve Dijital Okuryazarlık
Gerçeklik ve Hipergerçeklik
İletişim ve Halkla İlişkilerde Etik Sorunlar
Ünlü Popülizmi ve Politika
Metaverse
İklim Değişikliği ve Medya Anlatıları
Yapay Zekâ Algoritmalarına Göre Dijital Medyada Etik
Post-Dijital İş Kültürü ve Freelance
Eğitim-İletişim ve Post-Dijital Okuryazarlık
Post-Dijital Bağlamda Gazetecilik ve Halkla İlişkiler
Hikâye Anlatımı ve Post-Dijital Retorik
Post-Dijital Sanatçılar ve İçerik Üreticileri
Göç, Kimlik ve Dijitalleşme
Görsel Kültür ve Politika
Görsel Kültürün Dijitalleşmesi
İletişim Felsefesi ve Etik
Kültürel Entegrasyon ve Dijital Araçlar
Kültürel üretim ve Dijital Platformlar
Kültürel Üretim ve Yapay Zekâ
Medya ve Popülizm
Popüler Kültür ve Dijital Tüketim
Post Dijital Çağ ve Kriz Yönetimi
Post Dijital Çağ ve Radyo Çalışmaları
Post Dijital Çağ ve Sinema

Post Dijital Çağ ve Televizyon Çalışmaları
Post Dijital Çağda Halkla İlişkiler
Post Dijital Çağda Mekânsal Anlatılar
Post Dijital Çağda Yayıncılık
Post-Dijital Çağda İzleyici Araştırmaları
Post-Truth Habercilik
Sanal Gerçeklik ve Hipergerçeklik
Sanal Gerçeklik ve Mekân
Sanal Gerçeklik ve Oyun Kültürü
Sosyal Medya Psikolojisi
Sosyal Medya ve Popülist İletişim Stratejileri
Sosyal Medya ve Radikalizasyon Süreçleri
Sosyal Medya ve Toplumsal Etkiler
Sosyal Medyada Yeni İş Modelleri
Sürdürülebilir Dijital Teknolojiler
Tüketim Kültürü ve Dijital Dönüşüm
Yapay Zekâ Hakikat
Yapay Zekâ ve Büyük Veri
Yapay Zekâ ve Toplumsal Dinamikler

Post-dijital çağ, dijital teknolojilerin yaygınlaşmasının ardından gelen ve bu teknolojilerin toplumsal, kültürel ve ekonomik alanlarda derin etkiler yarattığı, günlük hayatımızda ve toplum yapılarımızda tamamen içselleştirildiği bir dönemi ifade etmektedir. Bu kavram, dijitalleşmenin yalnızca bir araç değil, aynı zamanda bireylerin ve toplulukların kimliklerini, etkileşimlerini ve deneyimlerini şekillendiren bir paradigma değişikliği olarak ön plana çıkmaktadır. Dijitalin ayrıcalıklı konumunu kaybettiği bu çağda medya, toplum ve kültür üzerindeki etkilerinin derinlemesine sorgulandığı bir dönüşüm yaşanmaktadır. Dijital araçlar, sadece teknolojik yeniliklerle sınırlı kalmayıp, toplumsal ilişkilerin kültürel pratiklerinden medya içeriklerine ve kimlik oluşumuna kadar pek çok alanda köklü değişimlere yol açmıştır. Bu sempozyum, post dijital çağa odaklanarak, medya pratiklerinin dönüşümünü, toplumun dijitalleşme sürecine verdiği yanıtları ve kültürel üretim süreçlerinin yeniden şekillenmesini ele almayı amaçlamaktadır.

Sempozyumda, post-dijital dönemin medya dinamiklerini, dijitalleşmenin toplumsal yapıları nasıl dönüştürdüğü ve kültürel üretim süreçlerinin dijital teknolojilerle nasıl yeniden tanımlandığı gibi konular masaya yatırılacaktır. Katılımcılar, dijitalin artık bir yenilik olmaktan çıkarak toplumsal dokunun ayrılmaz bir parçası haline geldiği bu dönemi, eleştirel ve çok yönlü bir bakış açısıyla tartışacaklardır. Bu bağlamda, dijitalleşmenin ötesine geçen bir dönemin imkân ve sınırlarını anlamak, toplumsal ve kültürel etkileşimlerin geleceğini şekillendirmek için büyük önem taşımaktadır.

Bu bağlamda **III. Uluslararası İletişim, Dijitalleşme ve Toplum Sempozyumu**'nun temel amacı, post dijital çağın medya, toplum ve kültür üzerindeki etkilerini tüm boyutlarıyla ele almak ve başta akademisyenler olmak üzere ilgili paydaşların katılımıyla derinlemesine masaya yatırılacağı, tartışılacağı, bilgi paylaşımına açık bir ortam yaratmaktır. Sempozyumun açılış konuşmalarını **Sussex Üniversitesi'nden Prof. David M. Berry**, **Lancaster Üniversitesi'nden Prof. Charlie Gere ve Marmara Üniversitesinden Prof. Dr. Cem Sefa Sütçü** gerçekleştirecektir. Ulusal ve uluslararası düzeyde tüm bilim insanlarının özgün çalışmalarına açık olarak düzenlenen sempozyuma değerli katılımlarınızı ve katkılarınızı bekleriz.

**Önemli Tarihler:**

| | |
|---|---|
| Özet gönderimi için son tarih | 10 Şubat 2025 |
| Özet bildirilerin kabulü | 24 Mart 2025 |
| Kayıt için son tarih | 31 Mart 2025 |
| Programın ilanı | 18 Nisan 2025 |
| Sempozyum tarihleri | 28-29-30 Nisan 2025 |
| Özet kitapçığının yayınlanması | 12 Mayıs 2025 |
| Tam metin gönderim tarihi | 28 Temmuz 2025 |

Sempozyum ile ilgili ayrıntılı bilgiye https://icds.aydin.edu.tr/ adresinden ulaşabilirsiniz.

**Doç. Dr. Veli Boztepe**
İstanbul Aydın Üniversitesi
İletişim Fakültesi Dekan Vekili

İSTANBUL AYDIN ÜNİVERSİTESİ

POSLOVNO VELEUČILIŠTE ZAGREB SCHOOL OF BUSINESS

MRU Mykolas Romeris University

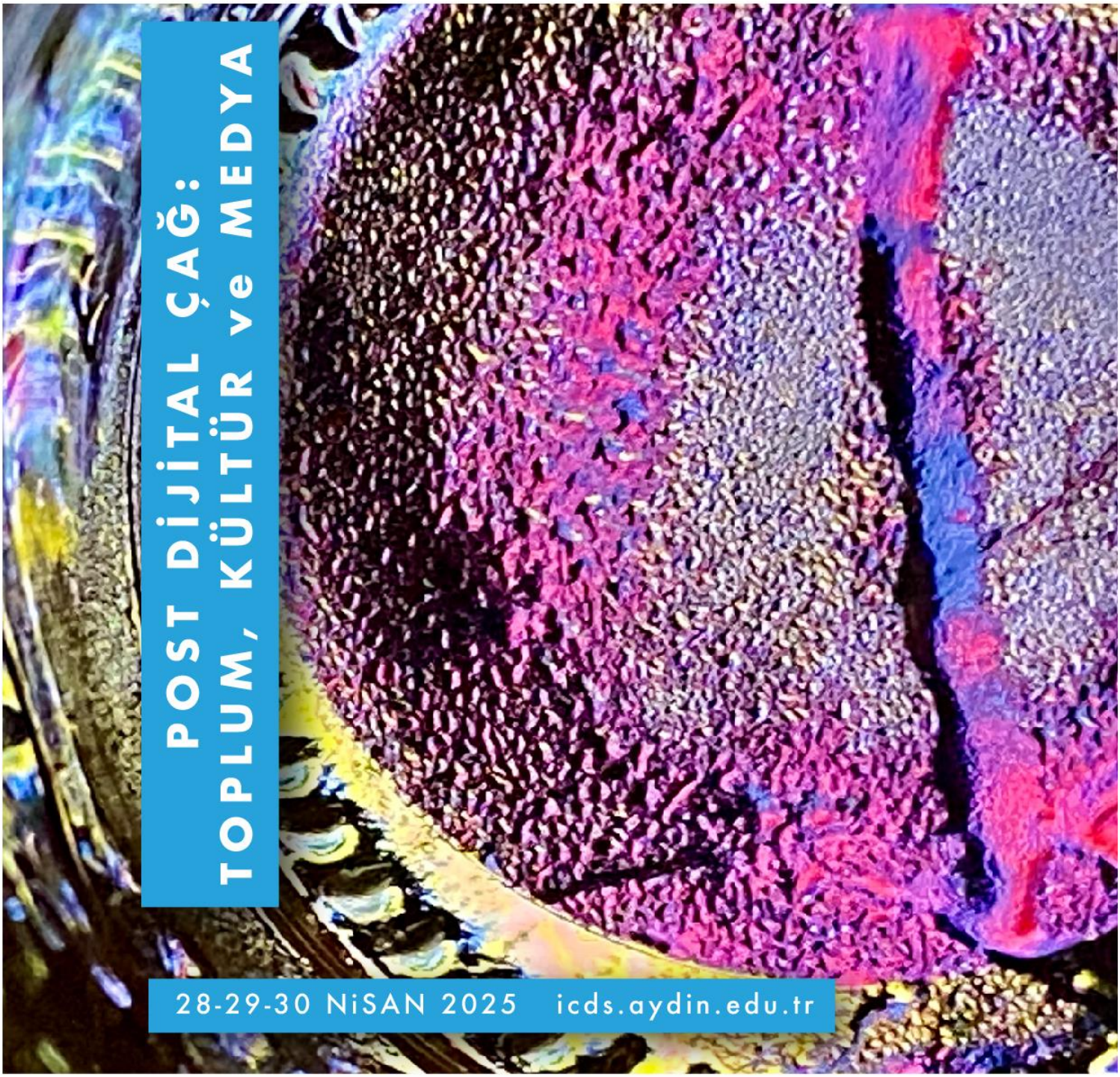

# POST DİJİTAL ÇAĞ: TOPLUM, KÜLTÜR ve MEDYA

28-29-30 NİSAN 2025 icds.aydin.edu.tr

# III. icds

ULUSLARARASI İLETİŞİM DİJİTALLEŞME VE TOPLUM SEMPOZYUMU

INTERNATIONAL COMMUNICATION DIGITALIZATION AND SOCIETY SYMPOSIUM

ISTANBUL AYDIN UNIVERSITY

POSLOVNO VELEUČILIŠTE ZAGREB SCHOOL OF BUSINESS

MRU Mykolas Romeris University

# POST DİJİTAL ÇAĞ: TOPLUM, KÜLTÜR ve MEDYA

**Prof. David M. BERRY**
*Sussex Üniversitesi*

**Prof. Charlie GERE**
*Lancaster Üniversitesi*

**Prof. Dr. Cem Sefa SÜTÇÜ**
*Marmara Üniversitesi*

28-29-30 NİSAN 2025 icds.aydin.edu.tr

III. icds

ULUSLARARASI İLETİŞİM DİJİTALLEŞME VE TOPLUM SEMPOZYUMU

INTERNATIONAL COMMUNICATION DIGITALIZATION AND SOCIETY SYMPOSIUM